

Fabbricato adibito a reception, alloggio custode e magazzino

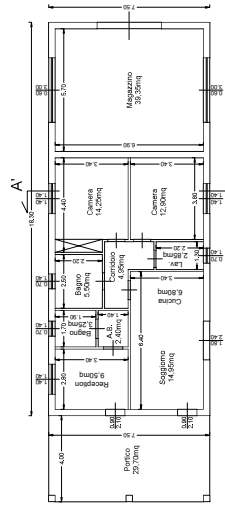

Pianta Piano Terra
H=3,00m

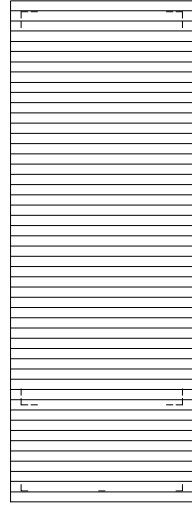

Pianta copertura

Stalli coperti per rimesaggio caravan

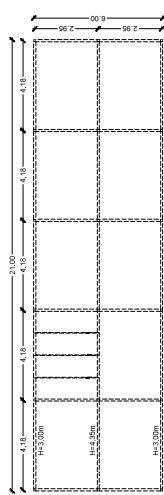

Pianta stallo standard

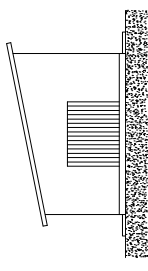

Prospetto Est

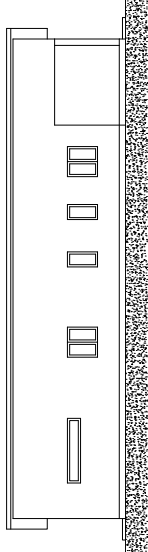

Prospetto Nord

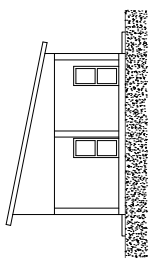

Prospetto Ovest

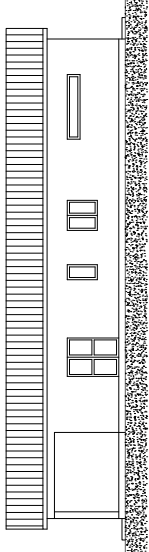

Prospetto Sud

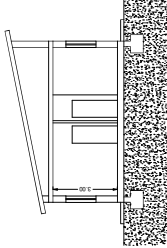

Sezione A-A'

LOCALE	DATI TECNICI (PROGETTO)		Rapporto aero- illuminante
	Sup. (mq)	Sup. Aero-illuminante (mq)	
Reception	5,50	1,96	0,21 < 1/8
Bagno	2,20	0,98	0,30 > 1/8
Bagno	5,50	0,98	0,18 < 1/8
Camera	14,20	1,96	0,14 > 1/8
Soggiorno - Cucina	21,70	4,36	0,20 > 1/8
Camera	12,00	1,96	0,16 > 1/8
Magazzino	39,35	3,50	0,09 < 1/8

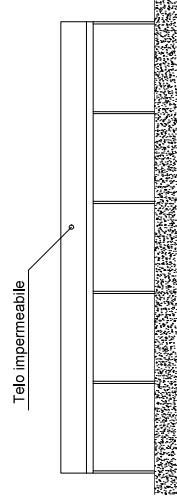

Sezione

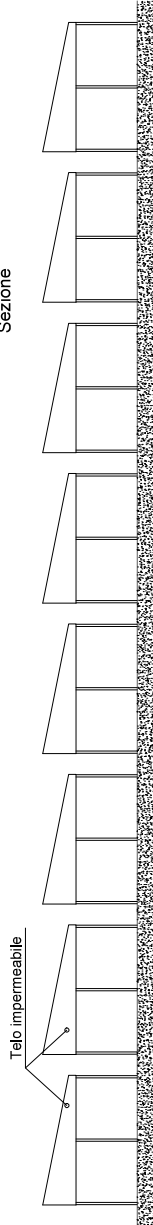

COMUNE DI ROSETO DEGLI ABRUZZI

2

Varianti, ai sensi dell'art. 6 D.P.R. n. 150/2001, del progetto per il rimesaggio caravan n. 150/2001, consistono nell'aggiungere il reception, magazzino e toilette sugli stalli, sito in Via Argentina.

Piano, progetti, sezioni, relazione esibito al reception, alloggio custode e magazzino e stallo per rimesaggio caravan e relativi.

Piano Vomano Service di Andrea Prosperi

Arch. Giuseppe Di Sante

Per approvazione

STUDIO DI PROGETTAZIONE
Via Moro 15, 66049 Roseto degli Abruzzi (Ch) - Tel. 085/451226
Email: studiodiprogettazione@studiodiprogettazione.it

